

Uchwała Nr 95/2/2026
Zarządu Powiatu w Olsztynie
z dnia 24 kwietnia 2026 r.

w sprawie zaliczenia dróg do kategorii dróg gminnych i ustalenia ich przebiegu położonych w obrębie Naterki w gminie Gietrzwałd.

Na podstawie art. 32 ust. 1 ustawy z dnia 5 czerwca 1998 r. o samorządzie powiatowym (Dz. U. z 2025 r., poz. 1684) oraz art. 7 ust. 2 ustawy z dnia 21 marca 1985 r. o drogach publicznych (Dz. U. z 2025 r., poz. 889) **uchwała się**, co następuje:

§ 1. Opiniuje się pozytywnie przedstawioną przez Pana Jana Kasprowicza Wójta Gminy Gietrzwałd, propozycję zaliczenia drogi wewnętrznej do kategorii dróg gminnych publicznych, składającej się z działek nr 371/11, 143 oraz części działek nr 125/1, 123/3, 124/11, 148/6, 24/1, 146/2 w obrębie Naterki w gminie Gietrzwałd o przebiegu zgodnym z załącznikiem graficznym do niniejszej uchwały.

§ 2. Uchwała wchodzi w życie z dniem podjęcia.

STAROSTA OLSZTYŃSKI:

1. ANDRZEJ ABAKO.....

WICESTAROSTA OLSZTYŃSKI:

2. ARTUR WROCHNA.....

CZŁONKOWIE ZARZĄDU:

3. JOANNA MICHALSKA-REDA.....

4. MARCIN POLITEWICZ.....

5. JANUSZ RADZISZEWSKI.....

Załącznik graficzny nr 2
do uchwały Nr 952/2026
Zarządu Powiatu w Olsztynie
z dnia 24 kwietnia 2026 r.

Jednostka ewidencyjna: GIETRZYWOJA
Obręb: NATERKI

Mapa w skali 1:2000

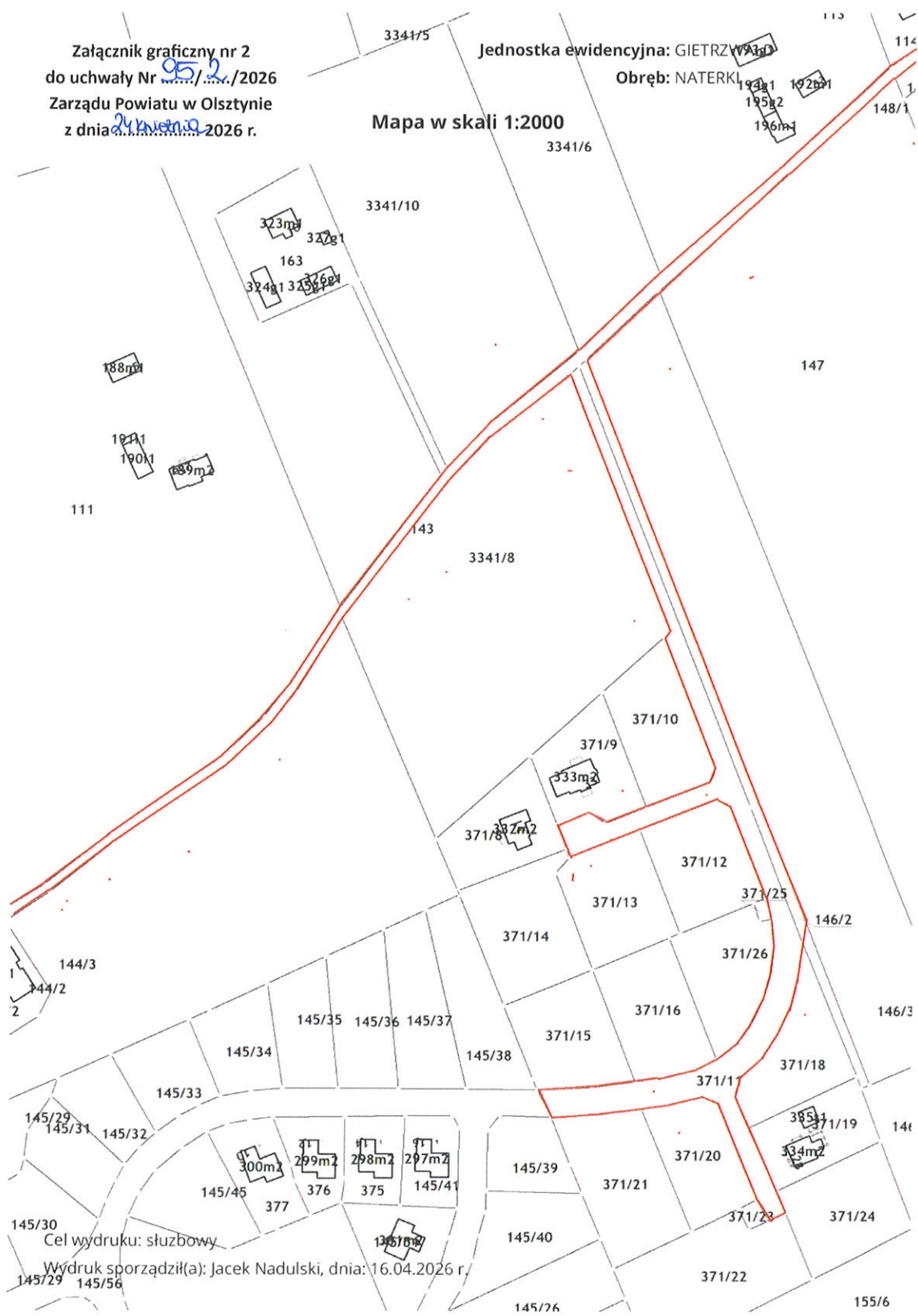

145/30
Cel wydruku: służbowy.
Wydruk sporządził(a): Jacek Nadulski, dnia: 16.04.2026 r.
145/29 145/56

L.p.	Obręb	Numer działki
1	Naterki	143
2	Naterki	Część 146/2
3	Naterki	371/11

Jednostka ewidencyjna: GIETRZAŁD

Obręb: NATERKI

111

192/1
190/1
889m²

Mapa w skali 1:2000

Załącznik graficzny nr 3
do uchwały Nr 95/2/2026
Zarządu Powiatu w Olsztynie
z dnia 24 kwietnia 2026 r.

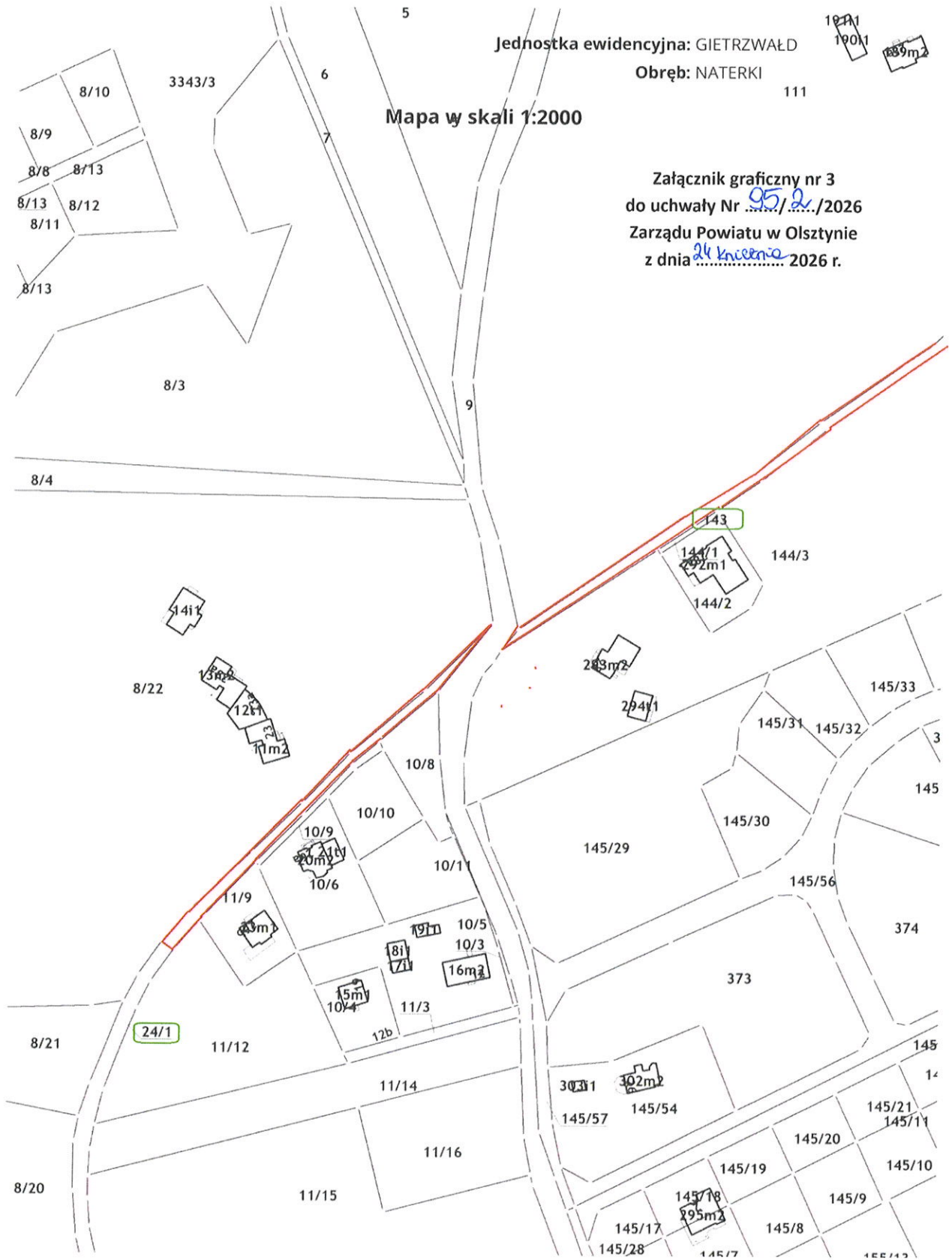

L.p.	Obręb	Numer działki
1	Naterki	143
2	Naterki	Część 24/1

