

Uchwała Nr XX/223/2026
Rady Powiatu w Olsztynie
z dnia 19 czerwca 2026 r.

w sprawie wyrażenia zgody na nabycie prawa użytkowania wieczystego gruntu wraz z prawem własności budynków, położonych w Dobrym Mieście przy ul. Zwycięstwa 8A oraz obciążenie nieruchomości służebnością przesyłu i prawem użytkowania

Na podstawie art. 12 pkt 8 lit. a ustawy z dnia 5 czerwca 1998 r. o samorządzie powiatowym (t.j. Dz. U. z 2025 r. poz. 1684 ze zm.) oraz na podstawie § 2 ust. 2 załącznika do uchwały Nr III/43/2011 Rady Powiatu w Olsztynie z dnia 25 lutego 2011 r. w sprawie określenia zasad gospodarowania nieruchomościami, **uchwala się**, co następuje:

§ 1.1. Wyraża się zgodę na nabycie na rzecz Powiatu Olsztyńskiego od Orange Polska Spółka Akcyjna z siedzibą w Warszawie prawa użytkowania wieczystego gruntu stanowiącego działkę nr ew. 68 o powierzchni 0,2670 ha wraz z prawem własności budynków posadowionych na gruncie stanowiących odrębną nieruchomość, przy ul. Zwycięstwa 8A w Dobrym Mieście, w obrębie 1, miasta Dobre Miasto, dla której prowadzona jest księga wieczysta nr OL10/00047404/6.

2. Nabycie, o którym mowa w ust. 1, nastąpi na realizację zadań publicznych Powiatu Olsztyńskiego.

§ 2.1. Wyraża się zgodę na ustanowienie odpłatnej służebności przesyłu na rzecz Orange Polska Spółka Akcyjna z siedzibą w Warszawie oraz jej następców prawnych, na czas nieoznaczony, polegającej na prawie Orange Polska Spółka Akcyjna i jej następców prawnych do trwałego korzystania, pobierania pożytków z tych części gruntu, w których znajdują się urządzenia i instalacje wykorzystywane na potrzeby świadczenia usług przez Orange Polska Spółka Akcyjna lub wchodzące w skład przedsiębiorstwa Orange Polska Spółka Akcyjna, o których mowa w art. 49 §1 ustawy Kodeks cywilny, w tym infrastruktura telekomunikacyjna i teletechniczna oraz infrastruktura towarzysząca, w szczególności: urządzenia telekomunikacyjne, linie, kanalizacja kablowa, kable, przewody oraz osprzęt, sieci telekomunikacyjne, telekomunikacyjne urządzenia końcowe, linie zasilające (energetyczne), w tym również do swobodnego dostępu w każdym czasie do ww. infrastruktury, w szczególności w celu bieżącej eksploatacji i konserwacji, modernizacji, przebudowy, rozbudowy i naprawy, łącznie z prawem wstępu i wjazdu pojazdów, sprzętu, w tym maszyn i pojazdów specjalistycznych na grunt, jego rozkopywania i przywracania do stanu poprzedniego.

2. Przebieg służebności przesyłu określa załącznik nr 1 do uchwały.

§ 3. Wyraża się zgodę na ustanowienie odpłatnego prawa użytkowania gruntu oraz elewacji i pomieszczeń w jednym z budynków, o których mowa w § 1, na rzecz Orange Polska Spółka Akcyjna z siedzibą w Warszawie, na czas nieoznaczony, na powierzchniach określonych w załącznikach nr 2-6 do niniejszej uchwały i kwocie wskazanej w uzasadnieniu.

§ 4. Wykonanie uchwały powierza się Zarządowi Powiatu w Olsztynie.

§ 5. Uchwała wchodzi w życie z dniem podjęcia.

**Przewodniczący
Rady Powiatu w Olsztynie**

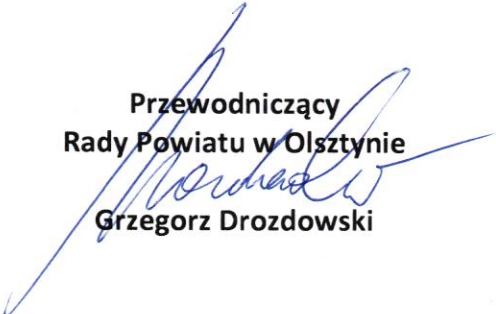

Grzegorz Drozdowski

Załącznik A - Zakres Służebności

Załącznik nr 1
do uchwały Nr XX/223/2026
Rady Powiatu w Olsztynie
z dnia 19 czerwca 2026 r.

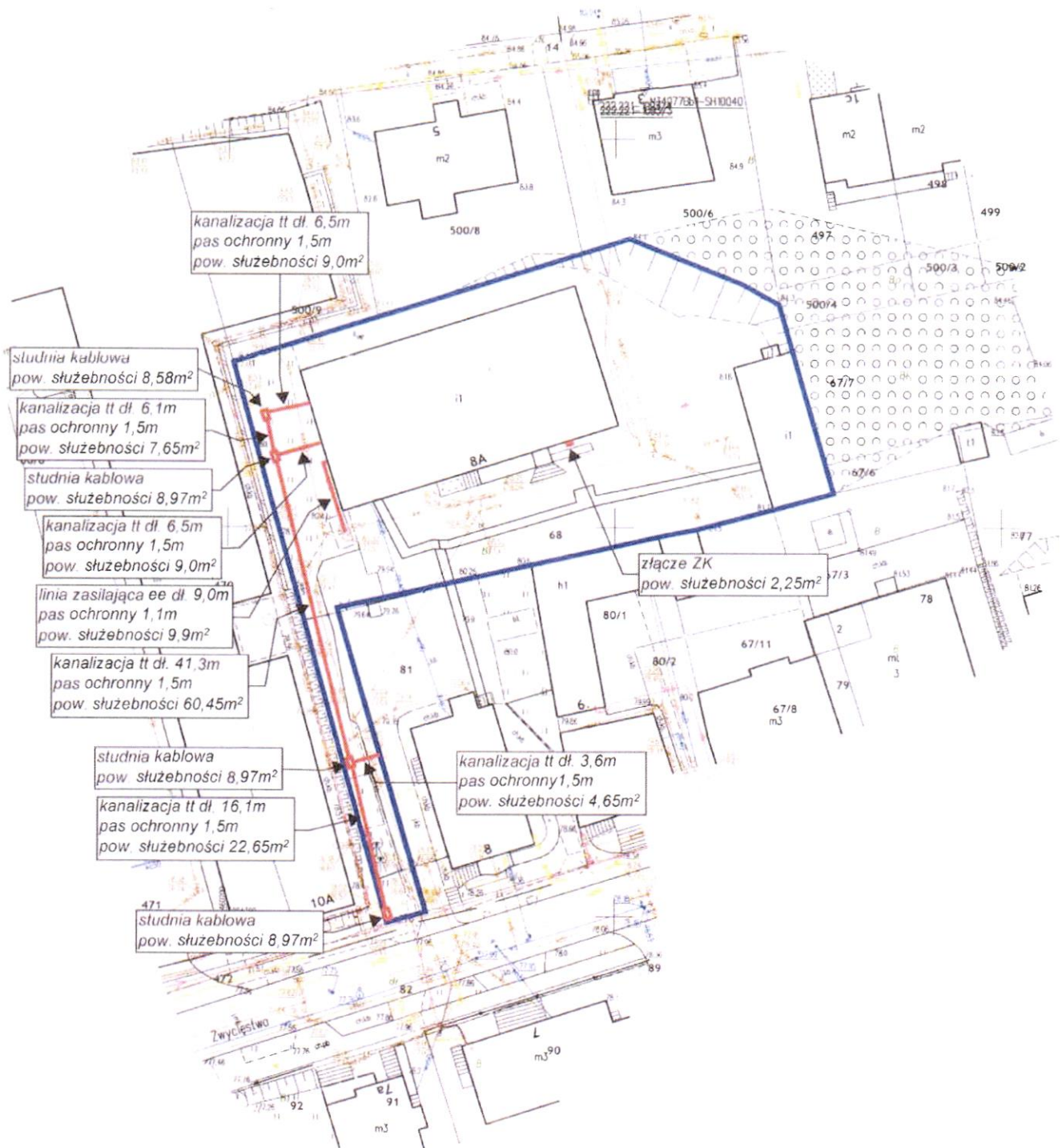

Łączna powierzchnia do ustanowienia
Służebności wynosi 161,04 m²

Załącznik B - Użytkowanie [38,54 m²]. Elewacja Budynek A, rzut parteru [20,22 m²]

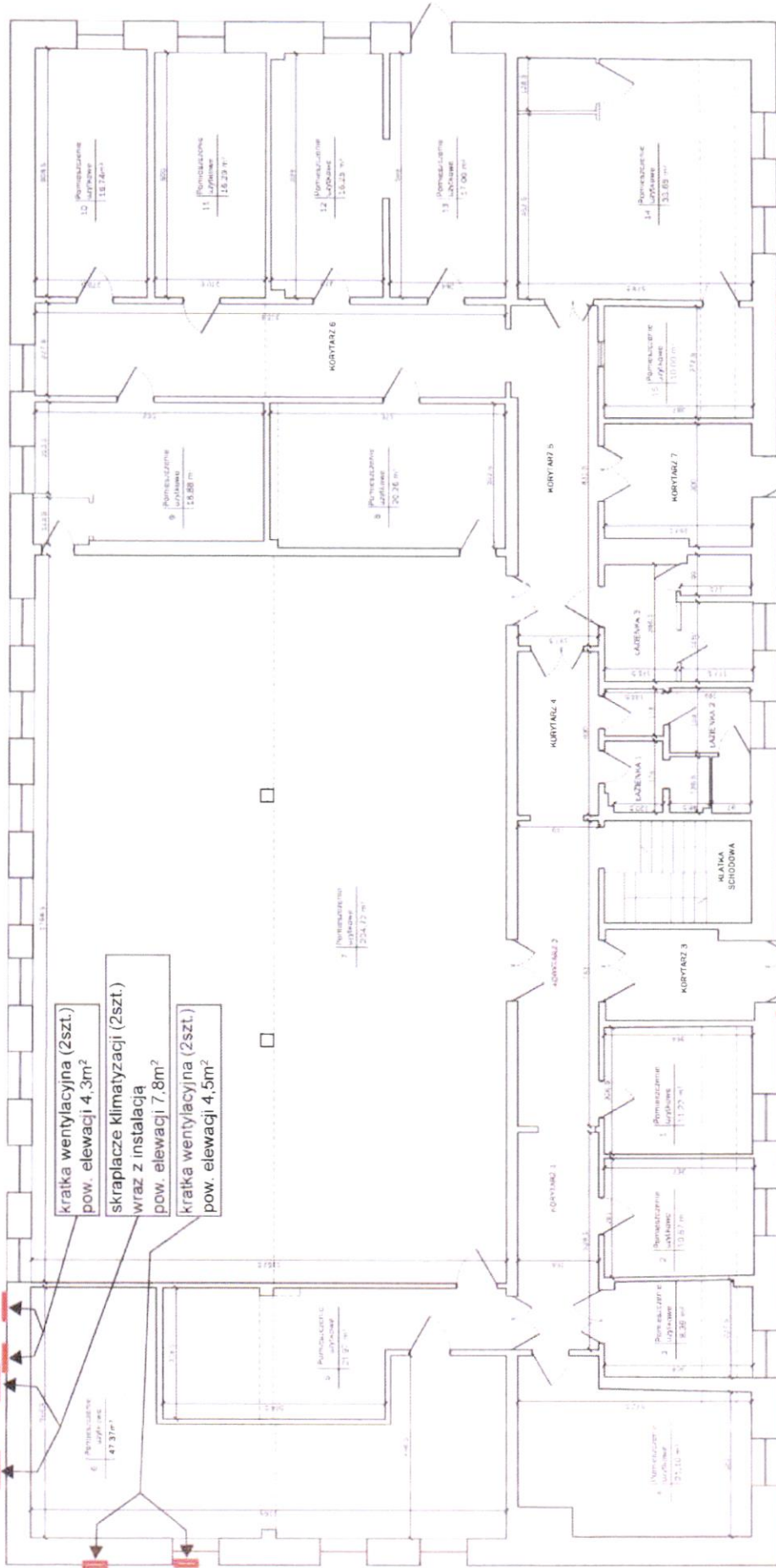

tuba depozytowa
pow. elewacji 0,2m²

kratka wentylacyjna (2szkl.)
pow. elewacji 4,3m²
skraplacze klimatyzacji (2szkl.)
wraz z instalacją
pow. elewacji 7,8m²
kratka wentylacyjna (2szkl.)
pow. elewacji 4,5m²

złącze ZK
pow. elewacji 3,42m²

Załącznik nr 2
do uchwały Nr XX/223/2026
Rady Powiatu w Olsztynie
z dnia 19. czerwca 2026 r.

PARTER

Nr	Przeznaczenie	Powierzchnia użytkowa	Powierzchnia netto
1	Biuro	10,00	10,00
2	Kuchnia	10,00	10,00
3	Łazienka	10,00	10,00
4	Korytarz	10,00	10,00
5	Biuro	10,00	10,00
6	Kuchnia	10,00	10,00
7	Łazienka	10,00	10,00
8	Korytarz	10,00	10,00
9	Biuro	10,00	10,00
10	Kuchnia	10,00	10,00
11	Łazienka	10,00	10,00
12	Korytarz	10,00	10,00
13	Biuro	10,00	10,00
14	Kuchnia	10,00	10,00
15	Łazienka	10,00	10,00
16	Korytarz	10,00	10,00
17	Biuro	10,00	10,00
18	Kuchnia	10,00	10,00
19	Łazienka	10,00	10,00
20	Korytarz	10,00	10,00
21	Biuro	10,00	10,00
22	Kuchnia	10,00	10,00
23	Łazienka	10,00	10,00
24	Korytarz	10,00	10,00
25	Biuro	10,00	10,00
26	Kuchnia	10,00	10,00
27	Łazienka	10,00	10,00
28	Korytarz	10,00	10,00
29	Biuro	10,00	10,00
30	Kuchnia	10,00	10,00
31	Łazienka	10,00	10,00
32	Korytarz	10,00	10,00
33	Biuro	10,00	10,00
34	Kuchnia	10,00	10,00
35	Łazienka	10,00	10,00
36	Korytarz	10,00	10,00
37	Biuro	10,00	10,00
38	Kuchnia	10,00	10,00
39	Łazienka	10,00	10,00
40	Korytarz	10,00	10,00
41	Biuro	10,00	10,00
42	Kuchnia	10,00	10,00
43	Łazienka	10,00	10,00
44	Korytarz	10,00	10,00
45	Biuro	10,00	10,00
46	Kuchnia	10,00	10,00
47	Łazienka	10,00	10,00
48	Korytarz	10,00	10,00
49	Biuro	10,00	10,00
50	Kuchnia	10,00	10,00
51	Łazienka	10,00	10,00
52	Korytarz	10,00	10,00
53	Biuro	10,00	10,00
54	Kuchnia	10,00	10,00
55	Łazienka	10,00	10,00
56	Korytarz	10,00	10,00
57	Biuro	10,00	10,00
58	Kuchnia	10,00	10,00
59	Łazienka	10,00	10,00
60	Korytarz	10,00	10,00
61	Biuro	10,00	10,00
62	Kuchnia	10,00	10,00
63	Łazienka	10,00	10,00
64	Korytarz	10,00	10,00
65	Biuro	10,00	10,00
66	Kuchnia	10,00	10,00
67	Łazienka	10,00	10,00
68	Korytarz	10,00	10,00
69	Biuro	10,00	10,00
70	Kuchnia	10,00	10,00
71	Łazienka	10,00	10,00
72	Korytarz	10,00	10,00
73	Biuro	10,00	10,00
74	Kuchnia	10,00	10,00
75	Łazienka	10,00	10,00
76	Korytarz	10,00	10,00
77	Biuro	10,00	10,00
78	Kuchnia	10,00	10,00
79	Łazienka	10,00	10,00
80	Korytarz	10,00	10,00
81	Biuro	10,00	10,00
82	Kuchnia	10,00	10,00
83	Łazienka	10,00	10,00
84	Korytarz	10,00	10,00
85	Biuro	10,00	10,00
86	Kuchnia	10,00	10,00
87	Łazienka	10,00	10,00
88	Korytarz	10,00	10,00
89	Biuro	10,00	10,00
90	Kuchnia	10,00	10,00
91	Łazienka	10,00	10,00
92	Korytarz	10,00	10,00
93	Biuro	10,00	10,00
94	Kuchnia	10,00	10,00
95	Łazienka	10,00	10,00
96	Korytarz	10,00	10,00
97	Biuro	10,00	10,00
98	Kuchnia	10,00	10,00
99	Łazienka	10,00	10,00
100	Korytarz	10,00	10,00
101	Biuro	10,00	10,00
102	Kuchnia	10,00	10,00
103	Łazienka	10,00	10,00
104	Korytarz	10,00	10,00
105	Biuro	10,00	10,00
106	Kuchnia	10,00	10,00
107	Łazienka	10,00	10,00
108	Korytarz	10,00	10,00
109	Biuro	10,00	10,00
110	Kuchnia	10,00	10,00
111	Łazienka	10,00	10,00
112	Korytarz	10,00	10,00
113	Biuro	10,00	10,00
114	Kuchnia	10,00	10,00
115	Łazienka	10,00	10,00
116	Korytarz	10,00	10,00
117	Biuro	10,00	10,00
118	Kuchnia	10,00	10,00
119	Łazienka	10,00	10,00
120	Korytarz	10,00	10,00
121	Biuro	10,00	10,00
122	Kuchnia	10,00	10,00
123	Łazienka	10,00	10,00
124	Korytarz	10,00	10,00
125	Biuro	10,00	10,00
126	Kuchnia	10,00	10,00
127	Łazienka	10,00	10,00
128	Korytarz	10,00	10,00
129	Biuro	10,00	10,00
130	Kuchnia	10,00	10,00
131	Łazienka	10,00	10,00
132	Korytarz	10,00	10,00
133	Biuro	10,00	10,00
134	Kuchnia	10,00	10,00
135	Łazienka	10,00	10,00
136	Korytarz	10,00	10,00
137	Biuro	10,00	10,00
138	Kuchnia	10,00	10,00
139	Łazienka	10,00	10,00
140	Korytarz	10,00	10,00
141	Biuro	10,00	10,00
142	Kuchnia	10,00	10,00
143	Łazienka	10,00	10,00
144	Korytarz	10,00	10,00
145	Biuro	10,00	10,00
146	Kuchnia	10,00	10,00
147	Łazienka	10,00	10,00
148	Korytarz	10,00	10,00
149	Biuro	10,00	10,00
150	Kuchnia	10,00	10,00
151	Łazienka	10,00	10,00
152	Korytarz	10,00	10,00
153	Biuro	10,00	10,00
154	Kuchnia	10,00	10,00
155	Łazienka	10,00	10,00
156	Korytarz	10,00	10,00
157	Biuro	10,00	10,00
158	Kuchnia	10,00	10,00
159	Łazienka	10,00	10,00
160	Korytarz	10,00	10,00
161	Biuro	10,00	10,00
162	Kuchnia	10,00	10,00
163	Łazienka	10,00	10,00
164	Korytarz	10,00	10,00
165	Biuro	10,00	10,00
166	Kuchnia	10,00	10,00
167	Łazienka	10,00	10,00
168	Korytarz	10,00	10,00
169	Biuro	10,00	10,00
170	Kuchnia	10,00	10,00
171	Łazienka	10,00	10,00
172	Korytarz	10,00	10,00
173	Biuro	10,00	10,00
174	Kuchnia	10,00	10,00
175	Łazienka	10,00	10,00
176	Korytarz	10,00	10,00
177	Biuro	10,00	10,00
178	Kuchnia	10,00	10,00
179	Łazienka	10,00	10,00
180	Korytarz	10,00	10,00
181	Biuro	10,00	10,00
182	Kuchnia	10,00	10,00
183	Łazienka	10,00	10,00
184	Korytarz	10,00	10,00
185	Biuro	10,00	10,00
186	Kuchnia	10,00	10,00
187	Łazienka	10,00	10,00
188	Korytarz	10,00	10,00
189	Biuro	10,00	10,00
190	Kuchnia	10,00	10,00
191	Łazienka	10,00	10,00
192	Korytarz	10,00	10,00
193	Biuro	10,00	10,00
194	Kuchnia	10,00	10,00
195	Łazienka	10,00	10,00
196	Korytarz	10,00	10,00
197	Biuro	10,00	10,00
198	Kuchnia	10,00	10,00
199	Łazienka	10,00	10,00
200	Korytarz	10,00	10,00

PARTER

Nr	Przeznaczenie	Powierzchnia użytkowa	Powierzchnia netto
1	Biuro	10,00	10,00
2	Kuchnia	10,00	10,00
3	Łazienka	10,00	10,00
4	Korytarz	10,00	10,00
5	Biuro	10,00	10,00
6	Kuchnia	10,00	10,00
7	Łazienka	10,00	10,00
8	Korytarz	10,00	10,00
9	Biuro	10,00	10,00
10	Kuchnia	10,00	10,00
11	Łazienka	10,00	10,00
12	Korytarz	10,00	10,00
13	Biuro	10,00	10,00
14	Kuchnia	10,00	10,00
15	Łazienka	10,00	10,00
16	Korytarz	10,00	10,00
17	Biuro	10,00	10,00
18	Kuchnia	10,00	10,00
19	Łazienka	10,00	10,00
20	Korytarz	10,00	10,00
21	Biuro	10,00	10,00
22	Kuchnia	10,00	10,00
23	Łazienka	10,00	10,00
24	Korytarz	10,00	10,00
25	Biuro	10,00	10,00
26	Kuchnia	10,00	10,00
27	Łazienka	10,00	10,00
28	Korytarz	10,00	10,00
29	Biuro	10,00	10,00
30	Kuchnia	10,00	10,00
31	Łazienka	10,00	10,00
32	Korytarz	10,00	10,00
33	Biuro	10,00	10,00
34	Kuchnia	10,00	10,00
35	Łazienka	10,00	10,00
36	Korytarz	10,00	10,00
37	Biuro	10,00	10,00
38	Kuchnia	10,00	10,00
39	Łazienka	10,00	10,00
40	Korytarz	10,00	10,00
41	Biuro	10,00	10,00
42	Kuchnia	10,00	10,00
43	Łazienka	10,00	10,00
44	Korytarz	10,00	10,00
45	Biuro	10,00	10,00
46	Kuchnia	10,00	10,00
47	Łazienka	10,00	10,00
48	Korytarz	10,00	10,00
49	Biuro	10,00	10,00
50	Kuchnia	10,00	10,00
51	Łazienka	10,00	10,00
52	Korytarz	10,00	10,00
53	Biuro	10,00	10,00
54	Kuchnia	10,00	10,00
55	Łazienka	10,00	10,00
56	Korytarz	10,00	10,00
57	Biuro	10,00	10,00
58	Kuchnia	10,00	10,00
59	Łazienka	10,00	10,00
60	Korytarz	10,00	10,00
61	Biuro	10,00	10,00
62	Kuchnia	10,00	10,00
63	Łazienka	10,00	10,00
64	Korytarz	10,00	10,00
65	Biuro	10,00	10,00
66	Kuchnia	10,00	10,00
67	Łazienka	10,00	10,00
68	Korytarz	10,00	10,00
69	Biuro	10,00	10,00
70	Kuchnia	10,00	10,00
71	Łazienka	10,00	10,00
72	Korytarz	10,00	10,00
73	Biuro	10,00	10,00
74	Kuchnia	10,00	10,00
75	Łazienka	10,00	10,00
76	Korytarz	10,00	10,00
77	Biuro	10,00	10,00
78	Kuchnia	10,00	10,00
79	Łazienka	10,00	10,00
80	Korytarz	10,00	10,00
81	Biuro	10,00	10,00
82	Kuchnia	10,00	10,00
83	Łazienka	10,00	10,00
84	Korytarz	10,00	10,00
85	Biuro	10,00	10,00
86	Kuchnia	10,00	10,00
87	Łazienka	10,00	10,00
88	Korytarz	10,00	

Załącznik B - Użytkowanie [38,54 m²], Elewacja Budynek A rzut piwnicy [1,71 m²]

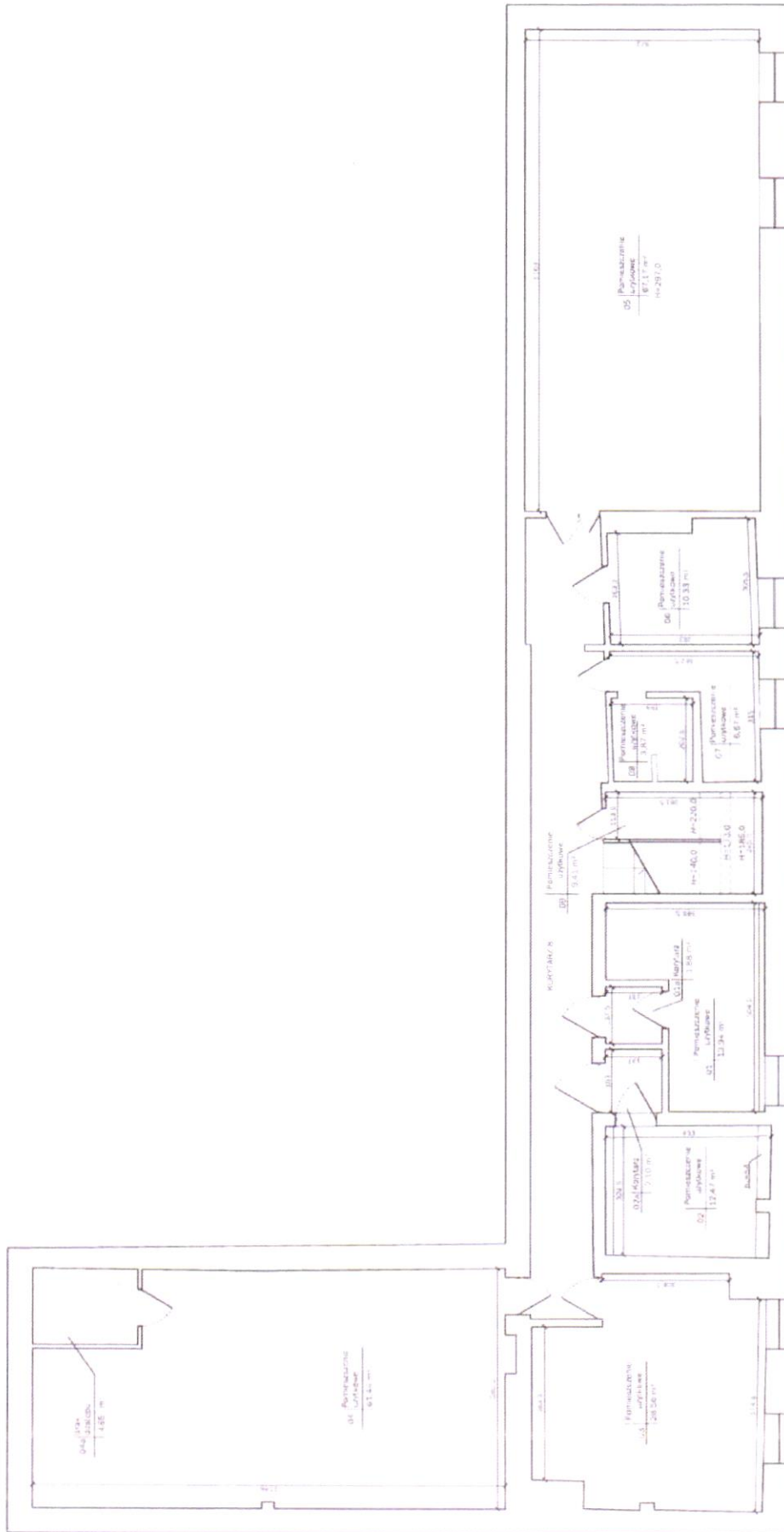

Załącznik nr 3
do uchwały Nr .XX/223/2026
Rady Powiatu w Olsztynie
z dnia 19. czerwca 2026 r.

kratki wentylacyjne 2 szt.
pow. elewacji 1,71 m²

№	Nazwa obiektu	Podstawa	Wzrost	Przebieg
01	Wentylacja mechaniczna	1.1.1.1	1.1.1.1	1.1.1.1
02	Wentylacja mechaniczna	1.1.1.1	1.1.1.1	1.1.1.1
03	Wentylacja mechaniczna	1.1.1.1	1.1.1.1	1.1.1.1
04	Wentylacja mechaniczna	1.1.1.1	1.1.1.1	1.1.1.1
05	Wentylacja mechaniczna	1.1.1.1	1.1.1.1	1.1.1.1
06	Wentylacja mechaniczna	1.1.1.1	1.1.1.1	1.1.1.1
07	Wentylacja mechaniczna	1.1.1.1	1.1.1.1	1.1.1.1
08	Wentylacja mechaniczna	1.1.1.1	1.1.1.1	1.1.1.1
09	Wentylacja mechaniczna	1.1.1.1	1.1.1.1	1.1.1.1
10	Wentylacja mechaniczna	1.1.1.1	1.1.1.1	1.1.1.1
11	Wentylacja mechaniczna	1.1.1.1	1.1.1.1	1.1.1.1
12	Wentylacja mechaniczna	1.1.1.1	1.1.1.1	1.1.1.1
13	Wentylacja mechaniczna	1.1.1.1	1.1.1.1	1.1.1.1
14	Wentylacja mechaniczna	1.1.1.1	1.1.1.1	1.1.1.1
15	Wentylacja mechaniczna	1.1.1.1	1.1.1.1	1.1.1.1
16	Wentylacja mechaniczna	1.1.1.1	1.1.1.1	1.1.1.1
17	Wentylacja mechaniczna	1.1.1.1	1.1.1.1	1.1.1.1
18	Wentylacja mechaniczna	1.1.1.1	1.1.1.1	1.1.1.1
19	Wentylacja mechaniczna	1.1.1.1	1.1.1.1	1.1.1.1
20	Wentylacja mechaniczna	1.1.1.1	1.1.1.1	1.1.1.1
21	Wentylacja mechaniczna	1.1.1.1	1.1.1.1	1.1.1.1
22	Wentylacja mechaniczna	1.1.1.1	1.1.1.1	1.1.1.1
23	Wentylacja mechaniczna	1.1.1.1	1.1.1.1	1.1.1.1
24	Wentylacja mechaniczna	1.1.1.1	1.1.1.1	1.1.1.1
25	Wentylacja mechaniczna	1.1.1.1	1.1.1.1	1.1.1.1
26	Wentylacja mechaniczna	1.1.1.1	1.1.1.1	1.1.1.1
27	Wentylacja mechaniczna	1.1.1.1	1.1.1.1	1.1.1.1
28	Wentylacja mechaniczna	1.1.1.1	1.1.1.1	1.1.1.1
29	Wentylacja mechaniczna	1.1.1.1	1.1.1.1	1.1.1.1
30	Wentylacja mechaniczna	1.1.1.1	1.1.1.1	1.1.1.1
31	Wentylacja mechaniczna	1.1.1.1	1.1.1.1	1.1.1.1
32	Wentylacja mechaniczna	1.1.1.1	1.1.1.1	1.1.1.1
33	Wentylacja mechaniczna	1.1.1.1	1.1.1.1	1.1.1.1
34	Wentylacja mechaniczna	1.1.1.1	1.1.1.1	1.1.1.1
35	Wentylacja mechaniczna	1.1.1.1	1.1.1.1	1.1.1.1
36	Wentylacja mechaniczna	1.1.1.1	1.1.1.1	1.1.1.1
37	Wentylacja mechaniczna	1.1.1.1	1.1.1.1	1.1.1.1
38	Wentylacja mechaniczna	1.1.1.1	1.1.1.1	1.1.1.1
39	Wentylacja mechaniczna	1.1.1.1	1.1.1.1	1.1.1.1
40	Wentylacja mechaniczna	1.1.1.1	1.1.1.1	1.1.1.1
41	Wentylacja mechaniczna	1.1.1.1	1.1.1.1	1.1.1.1
42	Wentylacja mechaniczna	1.1.1.1	1.1.1.1	1.1.1.1
43	Wentylacja mechaniczna	1.1.1.1	1.1.1.1	1.1.1.1
44	Wentylacja mechaniczna	1.1.1.1	1.1.1.1	1.1.1.1
45	Wentylacja mechaniczna	1.1.1.1	1.1.1.1	1.1.1.1
46	Wentylacja mechaniczna	1.1.1.1	1.1.1.1	1.1.1.1
47	Wentylacja mechaniczna	1.1.1.1	1.1.1.1	1.1.1.1
48	Wentylacja mechaniczna	1.1.1.1	1.1.1.1	1.1.1.1
49	Wentylacja mechaniczna	1.1.1.1	1.1.1.1	1.1.1.1
50	Wentylacja mechaniczna	1.1.1.1	1.1.1.1	1.1.1.1
51	Wentylacja mechaniczna	1.1.1.1	1.1.1.1	1.1.1.1
52	Wentylacja mechaniczna	1.1.1.1	1.1.1.1	1.1.1.1
53	Wentylacja mechaniczna	1.1.1.1	1.1.1.1	1.1.1.1
54	Wentylacja mechaniczna	1.1.1.1	1.1.1.1	1.1.1.1
55	Wentylacja mechaniczna	1.1.1.1	1.1.1.1	1.1.1.1
56	Wentylacja mechaniczna	1.1.1.1	1.1.1.1	1.1.1.1
57	Wentylacja mechaniczna	1.1.1.1	1.1.1.1	1.1.1.1
58	Wentylacja mechaniczna	1.1.1.1	1.1.1.1	1.1.1.1
59	Wentylacja mechaniczna	1.1.1.1	1.1.1.1	1.1.1.1
60	Wentylacja mechaniczna	1.1.1.1	1.1.1.1	1.1.1.1
61	Wentylacja mechaniczna	1.1.1.1	1.1.1.1	1.1.1.1
62	Wentylacja mechaniczna	1.1.1.1	1.1.1.1	1.1.1.1
63	Wentylacja mechaniczna	1.1.1.1	1.1.1.1	1.1.1.1
64	Wentylacja mechaniczna	1.1.1.1	1.1.1.1	1.1.1.1
65	Wentylacja mechaniczna	1.1.1.1	1.1.1.1	1.1.1.1
66	Wentylacja mechaniczna	1.1.1.1	1.1.1.1	1.1.1.1
67	Wentylacja mechaniczna	1.1.1.1	1.1.1.1	1.1.1.1
68	Wentylacja mechaniczna	1.1.1.1	1.1.1.1	1.1.1.1
69	Wentylacja mechaniczna	1.1.1.1	1.1.1.1	1.1.1.1
70	Wentylacja mechaniczna	1.1.1.1	1.1.1.1	1.1.1.1
71	Wentylacja mechaniczna	1.1.1.1	1.1.1.1	1.1.1.1
72	Wentylacja mechaniczna	1.1.1.1	1.1.1.1	1.1.1.1
73	Wentylacja mechaniczna	1.1.1.1	1.1.1.1	1.1.1.1
74	Wentylacja mechaniczna	1.1.1.1	1.1.1.1	1.1.1.1
75	Wentylacja mechaniczna	1.1.1.1	1.1.1.1	1.1.1.1
76	Wentylacja mechaniczna	1.1.1.1	1.1.1.1	1.1.1.1
77	Wentylacja mechaniczna	1.1.1.1	1.1.1.1	1.1.1.1
78	Wentylacja mechaniczna	1.1.1.1	1.1.1.1	1.1.1.1
79	Wentylacja mechaniczna	1.1.1.1	1.1.1.1	1.1.1.1
80	Wentylacja mechaniczna	1.1.1.1	1.1.1.1	1.1.1.1
81	Wentylacja mechaniczna	1.1.1.1	1.1.1.1	1.1.1.1
82	Wentylacja mechaniczna	1.1.1.1	1.1.1.1	1.1.1.1
83	Wentylacja mechaniczna	1.1.1.1	1.1.1.1	1.1.1.1
84	Wentylacja mechaniczna	1.1.1.1	1.1.1.1	1.1.1.1
85	Wentylacja mechaniczna	1.1.1.1	1.1.1.1	1.1.1.1
86	Wentylacja mechaniczna	1.1.1.1	1.1.1.1	1.1.1.1
87	Wentylacja mechaniczna	1.1.1.1	1.1.1.1	1.1.1.1
88	Wentylacja mechaniczna	1.1.1.1	1.1.1.1	1.1.1.1
89	Wentylacja mechaniczna	1.1.1.1	1.1.1.1	1.1.1.1
90	Wentylacja mechaniczna	1.1.1.1	1.1.1.1	1.1.1.1
91	Wentylacja mechaniczna	1.1.1.1	1.1.1.1	1.1.1.1
92	Wentylacja mechaniczna	1.1.1.1	1.1.1.1	1.1.1.1
93	Wentylacja mechaniczna	1.1.1.1	1.1.1.1	1.1.1.1
94	Wentylacja mechaniczna	1.1.1.1	1.1.1.1	1.1.1.1
95	Wentylacja mechaniczna	1.1.1.1	1.1.1.1	1.1.1.1
96	Wentylacja mechaniczna	1.1.1.1	1.1.1.1	1.1.1.1
97	Wentylacja mechaniczna	1.1.1.1	1.1.1.1	1.1.1.1
98	Wentylacja mechaniczna	1.1.1.1	1.1.1.1	1.1.1.1
99	Wentylacja mechaniczna	1.1.1.1	1.1.1.1	1.1.1.1
100	Wentylacja mechaniczna	1.1.1.1	1.1.1.1	1.1.1.1

Aranda
Budynek IP.
Dobre Miasto, ul. Zwycięstwa 1.

Rzut piwnicy.
1:100

mg. inż. Marcin Dąbaj
Kardelia Kwaści
Roz. 0
07.2011

ARCHITEKTURA
INWENTARYZACJA BUDOWLANA

1.0

Załącznik B - Użytkowanie [38,54 m²], na gruncie [16,61 m²]



Załącznik nr 4
do uchwały Nr XX/223/2026
Rady Powiatu w Olsztynie
z dnia 19 czerwca 2026 r.

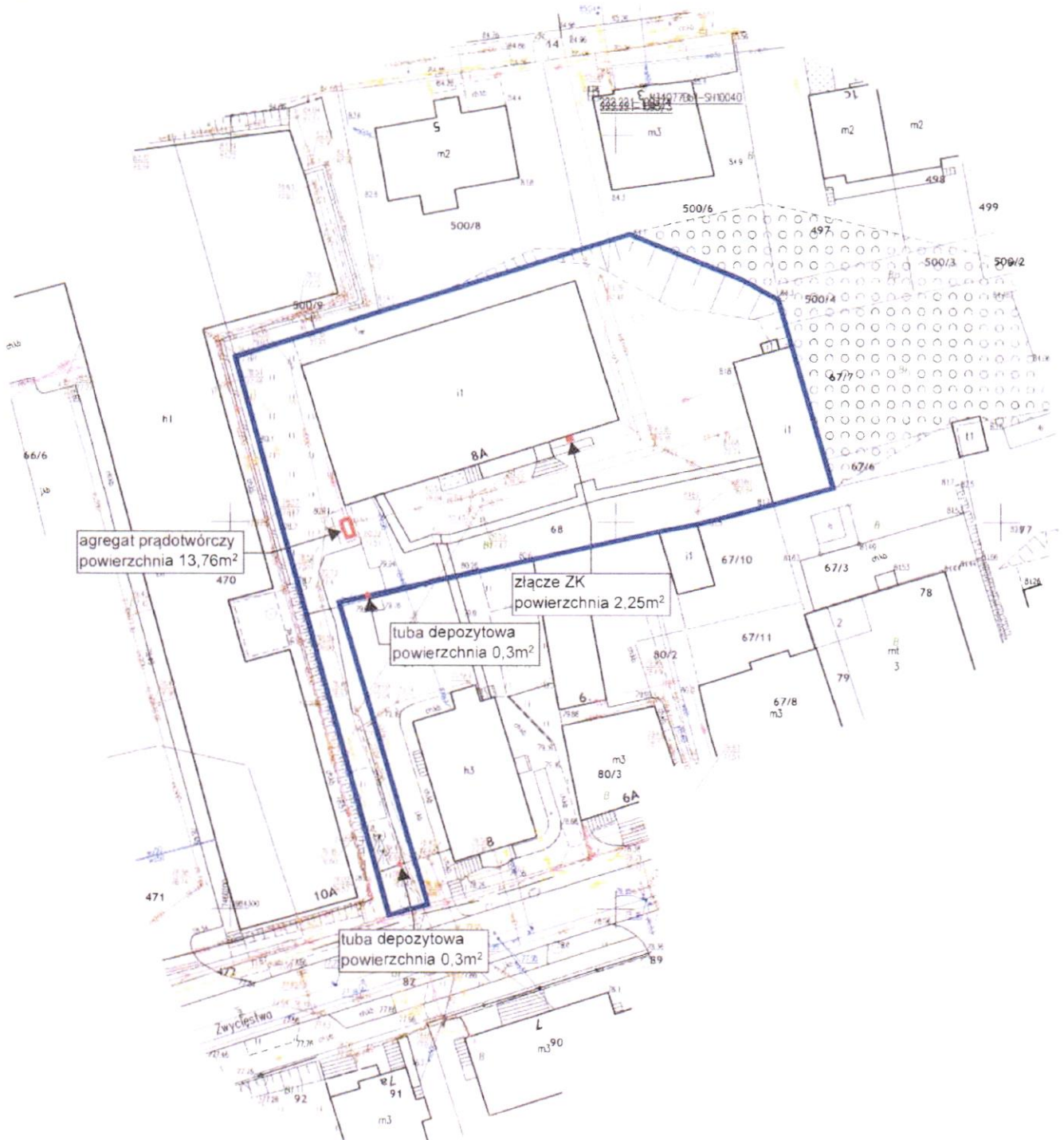

Załącznik C - OPR [151,25 m²], Budynek A, rzut parteru [69,34 m²]

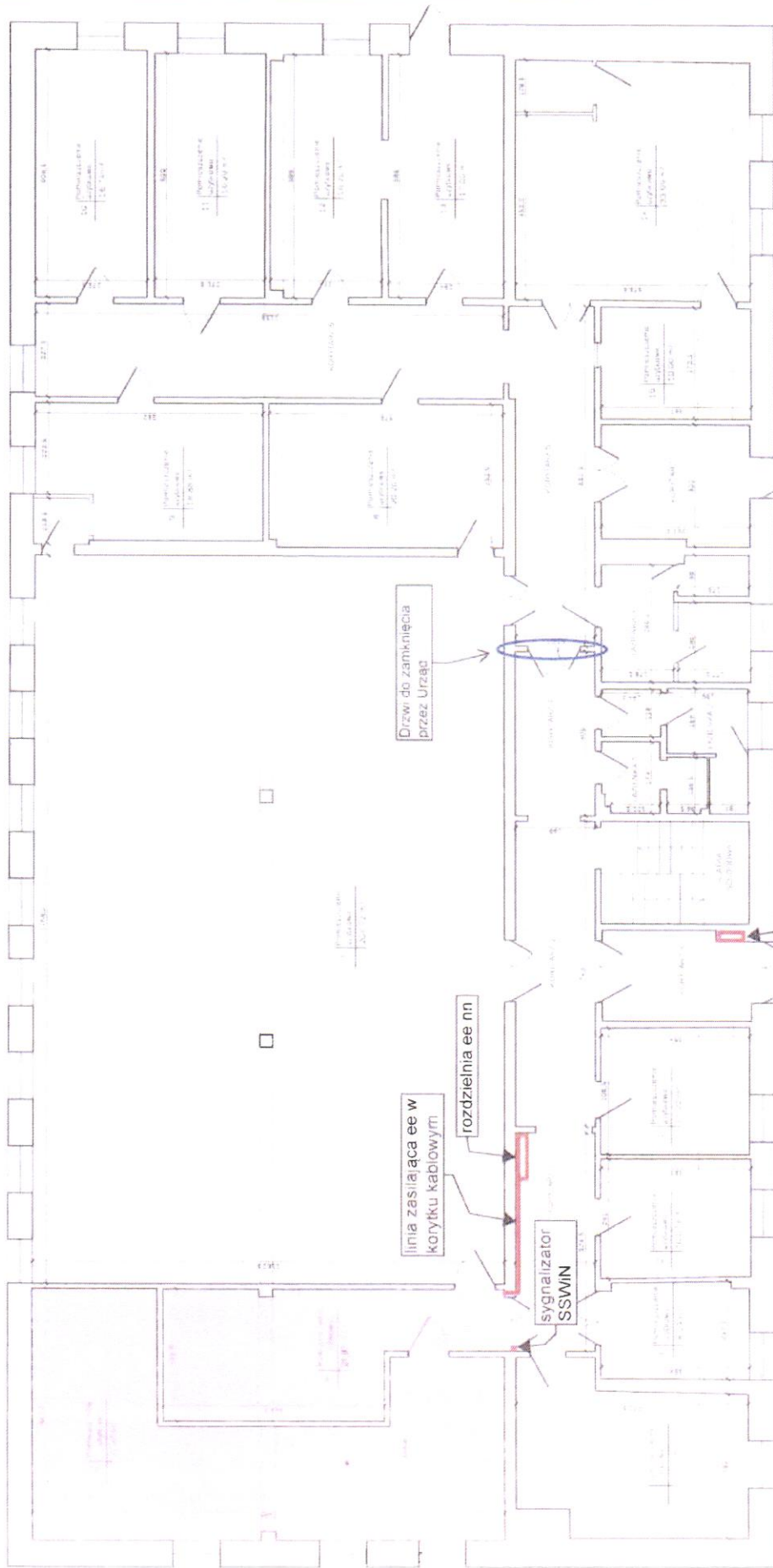

Załącznik nr 5
do uchwały Nr XX/223/2026
Rady Powiatu w Olsztynie
z dnia 19 czerwca 2026 r.

PARTER		PARTER	
№	Nazwa obiektu	Przebieganie	Przebieganie
1	Przebieganie kablowe	11,22 m	11,22 m
2	Przebieganie kablowe	10,00 m	10,00 m
3	Przebieganie kablowe	10,00 m	10,00 m
4	Przebieganie kablowe	10,00 m	10,00 m
5	Przebieganie kablowe	10,00 m	10,00 m
6	Przebieganie kablowe	10,00 m	10,00 m
7	Przebieganie kablowe	10,00 m	10,00 m
8	Przebieganie kablowe	10,00 m	10,00 m
9	Przebieganie kablowe	10,00 m	10,00 m
10	Przebieganie kablowe	10,00 m	10,00 m
11	Przebieganie kablowe	10,00 m	10,00 m
12	Przebieganie kablowe	10,00 m	10,00 m
13	Przebieganie kablowe	10,00 m	10,00 m
14	Przebieganie kablowe	10,00 m	10,00 m
15	Przebieganie kablowe	10,00 m	10,00 m
16	Przebieganie kablowe	10,00 m	10,00 m
17	Przebieganie kablowe	10,00 m	10,00 m
18	Przebieganie kablowe	10,00 m	10,00 m
19	Przebieganie kablowe	10,00 m	10,00 m
20	Przebieganie kablowe	10,00 m	10,00 m
21	Przebieganie kablowe	10,00 m	10,00 m
22	Przebieganie kablowe	10,00 m	10,00 m
23	Przebieganie kablowe	10,00 m	10,00 m
24	Przebieganie kablowe	10,00 m	10,00 m
25	Przebieganie kablowe	10,00 m	10,00 m
26	Przebieganie kablowe	10,00 m	10,00 m
27	Przebieganie kablowe	10,00 m	10,00 m
28	Przebieganie kablowe	10,00 m	10,00 m
29	Przebieganie kablowe	10,00 m	10,00 m
30	Przebieganie kablowe	10,00 m	10,00 m
31	Przebieganie kablowe	10,00 m	10,00 m
32	Przebieganie kablowe	10,00 m	10,00 m
33	Przebieganie kablowe	10,00 m	10,00 m
34	Przebieganie kablowe	10,00 m	10,00 m
35	Przebieganie kablowe	10,00 m	10,00 m
36	Przebieganie kablowe	10,00 m	10,00 m
37	Przebieganie kablowe	10,00 m	10,00 m
38	Przebieganie kablowe	10,00 m	10,00 m
39	Przebieganie kablowe	10,00 m	10,00 m
40	Przebieganie kablowe	10,00 m	10,00 m
41	Przebieganie kablowe	10,00 m	10,00 m
42	Przebieganie kablowe	10,00 m	10,00 m
43	Przebieganie kablowe	10,00 m	10,00 m
44	Przebieganie kablowe	10,00 m	10,00 m
45	Przebieganie kablowe	10,00 m	10,00 m
46	Przebieganie kablowe	10,00 m	10,00 m
47	Przebieganie kablowe	10,00 m	10,00 m
48	Przebieganie kablowe	10,00 m	10,00 m
49	Przebieganie kablowe	10,00 m	10,00 m
50	Przebieganie kablowe	10,00 m	10,00 m
51	Przebieganie kablowe	10,00 m	10,00 m
52	Przebieganie kablowe	10,00 m	10,00 m
53	Przebieganie kablowe	10,00 m	10,00 m
54	Przebieganie kablowe	10,00 m	10,00 m
55	Przebieganie kablowe	10,00 m	10,00 m
56	Przebieganie kablowe	10,00 m	10,00 m
57	Przebieganie kablowe	10,00 m	10,00 m
58	Przebieganie kablowe	10,00 m	10,00 m
59	Przebieganie kablowe	10,00 m	10,00 m
60	Przebieganie kablowe	10,00 m	10,00 m
61	Przebieganie kablowe	10,00 m	10,00 m
62	Przebieganie kablowe	10,00 m	10,00 m
63	Przebieganie kablowe	10,00 m	10,00 m
64	Przebieganie kablowe	10,00 m	10,00 m
65	Przebieganie kablowe	10,00 m	10,00 m
66	Przebieganie kablowe	10,00 m	10,00 m
67	Przebieganie kablowe	10,00 m	10,00 m
68	Przebieganie kablowe	10,00 m	10,00 m
69	Przebieganie kablowe	10,00 m	10,00 m
70	Przebieganie kablowe	10,00 m	10,00 m
71	Przebieganie kablowe	10,00 m	10,00 m
72	Przebieganie kablowe	10,00 m	10,00 m
73	Przebieganie kablowe	10,00 m	10,00 m
74	Przebieganie kablowe	10,00 m	10,00 m
75	Przebieganie kablowe	10,00 m	10,00 m
76	Przebieganie kablowe	10,00 m	10,00 m
77	Przebieganie kablowe	10,00 m	10,00 m
78	Przebieganie kablowe	10,00 m	10,00 m
79	Przebieganie kablowe	10,00 m	10,00 m
80	Przebieganie kablowe	10,00 m	10,00 m
81	Przebieganie kablowe	10,00 m	10,00 m
82	Przebieganie kablowe	10,00 m	10,00 m
83	Przebieganie kablowe	10,00 m	10,00 m
84	Przebieganie kablowe	10,00 m	10,00 m
85	Przebieganie kablowe	10,00 m	10,00 m
86	Przebieganie kablowe	10,00 m	10,00 m
87	Przebieganie kablowe	10,00 m	10,00 m
88	Przebieganie kablowe	10,00 m	10,00 m
89	Przebieganie kablowe	10,00 m	10,00 m
90	Przebieganie kablowe	10,00 m	10,00 m
91	Przebieganie kablowe	10,00 m	10,00 m
92	Przebieganie kablowe	10,00 m	10,00 m
93	Przebieganie kablowe	10,00 m	10,00 m
94	Przebieganie kablowe	10,00 m	10,00 m
95	Przebieganie kablowe	10,00 m	10,00 m
96	Przebieganie kablowe	10,00 m	10,00 m
97	Przebieganie kablowe	10,00 m	10,00 m
98	Przebieganie kablowe	10,00 m	10,00 m
99	Przebieganie kablowe	10,00 m	10,00 m
100	Przebieganie kablowe	10,00 m	10,00 m

Aranda
81-124 GDYNIA, ul. Lwowska 7/18, tel. 514 402 245, www.aranda.com.pl, aranda@aranda.pl

Budynek IP,
Dobre Miasto, ul. Zwycięstwa 1.

Rzut parteru. 1:100

mgr inż. Marcin Dmoch
Inżynier Projektant

POW/396/0006/08

Rev 0
07.2011

ARCHITEKTURA
INŻYNIERYSTWA BUDOWLANA

2.0

Załącznik C - OPR [151,25 m²]. Budynek A, rzut piwnicy [81,91 m²]

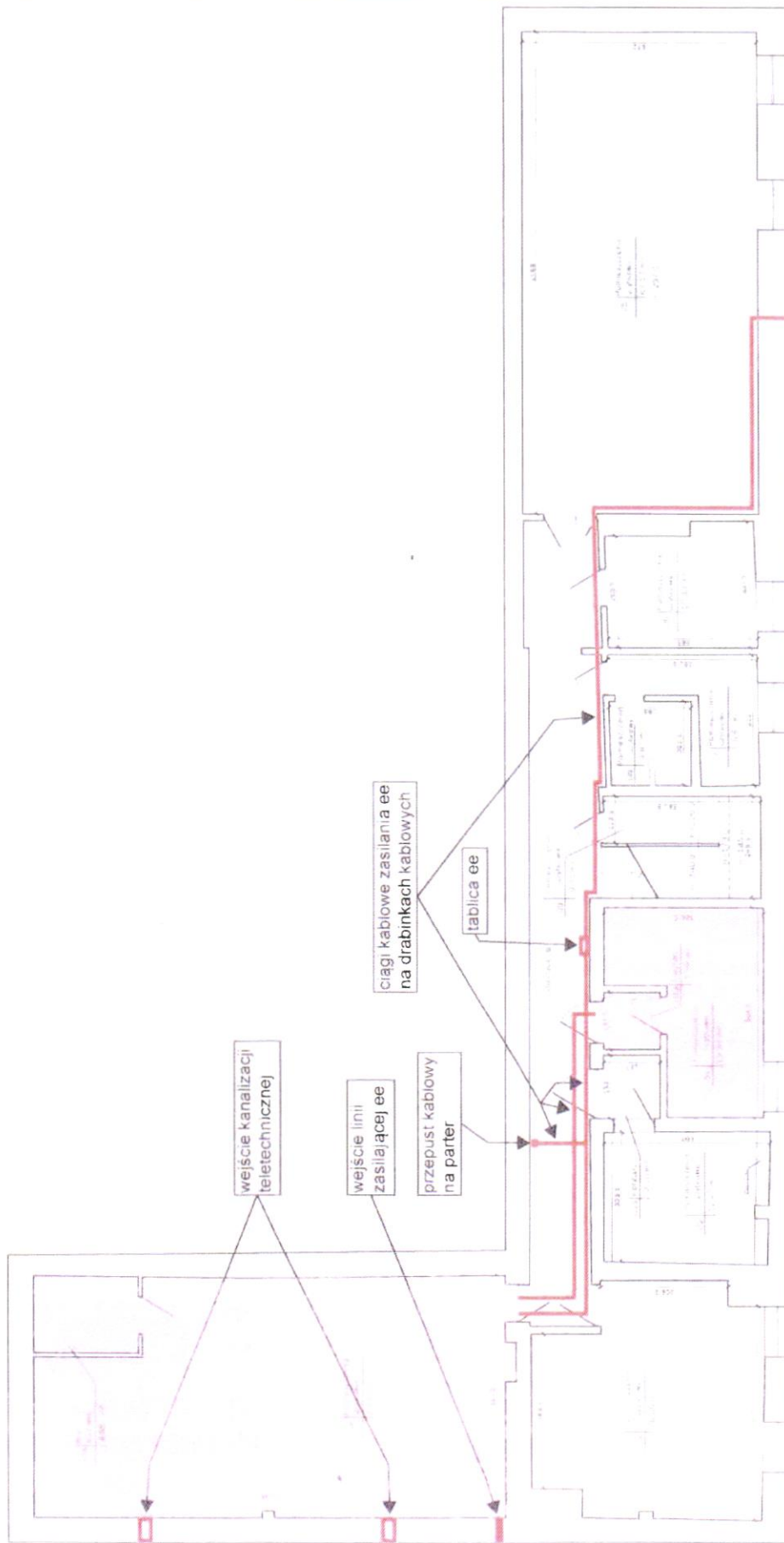

PIWNICA

Nr	Opis pomieszczenia	Przewidywana powierzchnia	Wartość
1	Przebieg kanału kablowego	1,20	1,20
2	Przebieg kabli zasilających	1,20	1,20
3	Przebieg kabli teletechnicznych	1,20	1,20
4	Przebieg kabli łączących	1,20	1,20
5	Przebieg kabli sygnałowych	1,20	1,20
6	Przebieg kabli sterujących	1,20	1,20
7	Przebieg kabli pomiarowych	1,20	1,20
8	Przebieg kabli czujników	1,20	1,20
9	Przebieg kabli zabezpieczeniowych	1,20	1,20
10	Przebieg kabli łączących z innymi piętrami	1,20	1,20
11	Przebieg kabli łączących z innymi budynkami	1,20	1,20
12	Przebieg kabli łączących z siecią zewnętrzną	1,20	1,20
13	Przebieg kabli łączących z siecią lokalną	1,20	1,20
14	Przebieg kabli łączących z siecią regionalną	1,20	1,20
15	Przebieg kabli łączących z siecią krajową	1,20	1,20
16	Przebieg kabli łączących z siecią międzynarodową	1,20	1,20
17	Przebieg kabli łączących z siecią światłowodową	1,20	1,20
18	Przebieg kabli łączących z siecią radiową	1,20	1,20
19	Przebieg kabli łączących z siecią satelitarą	1,20	1,20
20	Przebieg kabli łączących z siecią bezprzewodową	1,20	1,20
21	Przebieg kabli łączących z siecią przewodową	1,20	1,20
22	Przebieg kabli łączących z siecią optyczną	1,20	1,20
23	Przebieg kabli łączących z siecią akustyczną	1,20	1,20
24	Przebieg kabli łączących z siecią mechaniczną	1,20	1,20
25	Przebieg kabli łączących z siecią termiczną	1,20	1,20
26	Przebieg kabli łączących z siecią elektryczną	1,20	1,20
27	Przebieg kabli łączących z siecią hydrauliczną	1,20	1,20
28	Przebieg kabli łączących z siecią gazową	1,20	1,20
29	Przebieg kabli łączących z siecią ciepłą	1,20	1,20
30	Przebieg kabli łączących z siecią zimną	1,20	1,20
31	Przebieg kabli łączących z siecią wentylacyjną	1,20	1,20
32	Przebieg kabli łączących z siecią klimatyzacyjną	1,20	1,20
33	Przebieg kabli łączących z siecią ogrzewczą	1,20	1,20
34	Przebieg kabli łączących z siecią chłodniczą	1,20	1,20
35	Przebieg kabli łączących z siecią wentylacyjną	1,20	1,20
36	Przebieg kabli łączących z siecią klimatyzacyjną	1,20	1,20
37	Przebieg kabli łączących z siecią ogrzewczą	1,20	1,20
38	Przebieg kabli łączących z siecią chłodniczą	1,20	1,20
39	Przebieg kabli łączących z siecią wentylacyjną	1,20	1,20
40	Przebieg kabli łączących z siecią klimatyzacyjną	1,20	1,20
41	Przebieg kabli łączących z siecią ogrzewczą	1,20	1,20
42	Przebieg kabli łączących z siecią chłodniczą	1,20	1,20
43	Przebieg kabli łączących z siecią wentylacyjną	1,20	1,20
44	Przebieg kabli łączących z siecią klimatyzacyjną	1,20	1,20
45	Przebieg kabli łączących z siecią ogrzewczą	1,20	1,20
46	Przebieg kabli łączących z siecią chłodniczą	1,20	1,20
47	Przebieg kabli łączących z siecią wentylacyjną	1,20	1,20
48	Przebieg kabli łączących z siecią klimatyzacyjną	1,20	1,20
49	Przebieg kabli łączących z siecią ogrzewczą	1,20	1,20
50	Przebieg kabli łączących z siecią chłodniczą	1,20	1,20
51	Przebieg kabli łączących z siecią wentylacyjną	1,20	1,20
52	Przebieg kabli łączących z siecią klimatyzacyjną	1,20	1,20
53	Przebieg kabli łączących z siecią ogrzewczą	1,20	1,20
54	Przebieg kabli łączących z siecią chłodniczą	1,20	1,20
55	Przebieg kabli łączących z siecią wentylacyjną	1,20	1,20
56	Przebieg kabli łączących z siecią klimatyzacyjną	1,20	1,20
57	Przebieg kabli łączących z siecią ogrzewczą	1,20	1,20
58	Przebieg kabli łączących z siecią chłodniczą	1,20	1,20
59	Przebieg kabli łączących z siecią wentylacyjną	1,20	1,20
60	Przebieg kabli łączących z siecią klimatyzacyjną	1,20	1,20
61	Przebieg kabli łączących z siecią ogrzewczą	1,20	1,20
62	Przebieg kabli łączących z siecią chłodniczą	1,20	1,20
63	Przebieg kabli łączących z siecią wentylacyjną	1,20	1,20
64	Przebieg kabli łączących z siecią klimatyzacyjną	1,20	1,20
65	Przebieg kabli łączących z siecią ogrzewczą	1,20	1,20
66	Przebieg kabli łączących z siecią chłodniczą	1,20	1,20
67	Przebieg kabli łączących z siecią wentylacyjną	1,20	1,20
68	Przebieg kabli łączących z siecią klimatyzacyjną	1,20	1,20
69	Przebieg kabli łączących z siecią ogrzewczą	1,20	1,20
70	Przebieg kabli łączących z siecią chłodniczą	1,20	1,20
71	Przebieg kabli łączących z siecią wentylacyjną	1,20	1,20
72	Przebieg kabli łączących z siecią klimatyzacyjną	1,20	1,20
73	Przebieg kabli łączących z siecią ogrzewczą	1,20	1,20
74	Przebieg kabli łączących z siecią chłodniczą	1,20	1,20
75	Przebieg kabli łączących z siecią wentylacyjną	1,20	1,20
76	Przebieg kabli łączących z siecią klimatyzacyjną	1,20	1,20
77	Przebieg kabli łączących z siecią ogrzewczą	1,20	1,20
78	Przebieg kabli łączących z siecią chłodniczą	1,20	1,20
79	Przebieg kabli łączących z siecią wentylacyjną	1,20	1,20
80	Przebieg kabli łączących z siecią klimatyzacyjną	1,20	1,20
81	Przebieg kabli łączących z siecią ogrzewczą	1,20	1,20
82	Przebieg kabli łączących z siecią chłodniczą	1,20	1,20
83	Przebieg kabli łączących z siecią wentylacyjną	1,20	1,20
84	Przebieg kabli łączących z siecią klimatyzacyjną	1,20	1,20
85	Przebieg kabli łączących z siecią ogrzewczą	1,20	1,20
86	Przebieg kabli łączących z siecią chłodniczą	1,20	1,20
87	Przebieg kabli łączących z siecią wentylacyjną	1,20	1,20
88	Przebieg kabli łączących z siecią klimatyzacyjną	1,20	1,20
89	Przebieg kabli łączących z siecią ogrzewczą	1,20	1,20
90	Przebieg kabli łączących z siecią chłodniczą	1,20	1,20
91	Przebieg kabli łączących z siecią wentylacyjną	1,20	1,20
92	Przebieg kabli łączących z siecią klimatyzacyjną	1,20	1,20
93	Przebieg kabli łączących z siecią ogrzewczą	1,20	1,20
94	Przebieg kabli łączących z siecią chłodniczą	1,20	1,20
95	Przebieg kabli łączących z siecią wentylacyjną	1,20	1,20
96	Przebieg kabli łączących z siecią klimatyzacyjną	1,20	1,20
97	Przebieg kabli łączących z siecią ogrzewczą	1,20	1,20
98	Przebieg kabli łączących z siecią chłodniczą	1,20	1,20
99	Przebieg kabli łączących z siecią wentylacyjną	1,20	1,20
100	Przebieg kabli łączących z siecią klimatyzacyjną	1,20	1,20

Aranda
 01-114 01701, ul. Łódzka 1/7B, tel. 0143 255 000, www.aranda.pl, kontakt@aranda.com

Budynek TP.
 Dobre Miasto, ul. Zwycięstwa 1

Rzut piwnicy. 1:100

mgr inż. Marek Dziubiński
 Karolina Kwasz
 Rów 0
 07.2011

ARCHITEKTURA
 INWENTARYZACJA BUDOWLANA

1.0

Załącznik nr 6
 do uchwały Nr XX/223/2026
 Rady Powiatu w Olsztynie
 z dnia 19. czerwca 2026